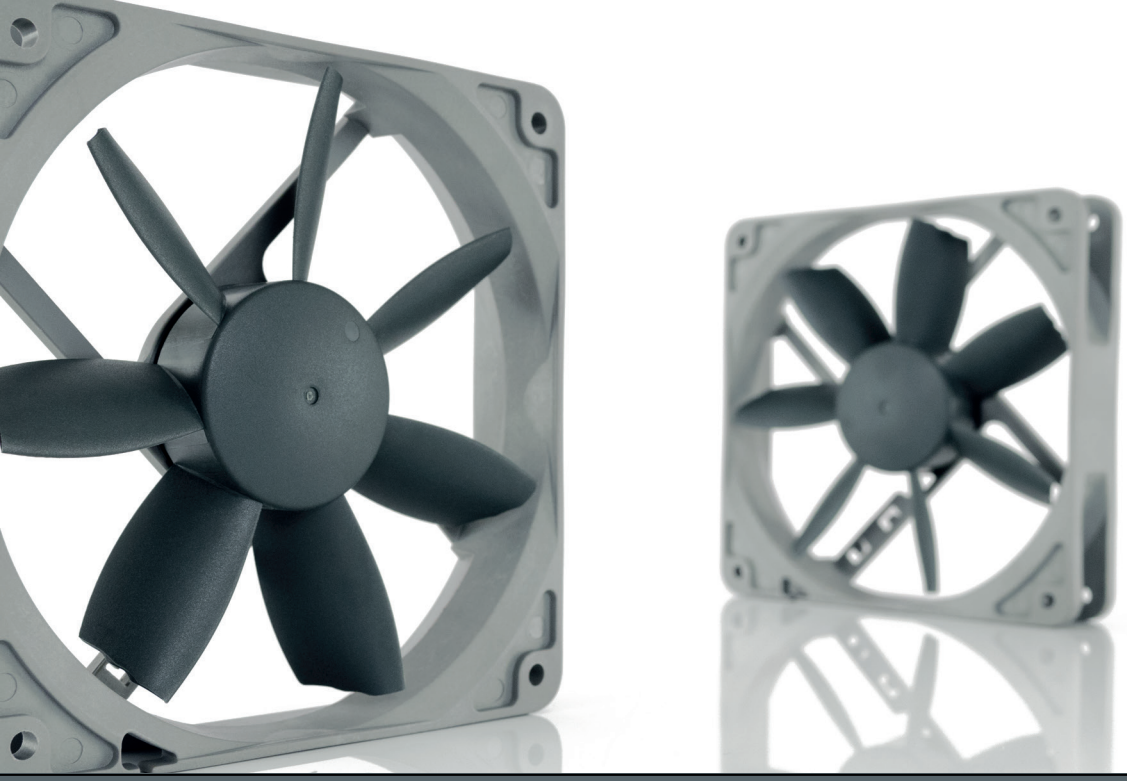

NOCTUA NF-S12B redux-1200 PWM

120x120x25mm Ventilateur

REDUX by NOCTUA

Le célèbre modèle NF-S12B, spécifiquement conçu pour le refroidissement faible impédance des boîtiers, est depuis longtemps une référence pour les passionnés du monde entier et a permis à Noctua d'asseoir sa réputation pour devenir un des leaders du marché des composants haut de gamme pour refroidissement silencieux. La toute nouvelle série redux redonne vie à ce célèbre modèle grâce à une offre étudiée à prix modéré et qui se concentre sur l'essentiel : le ventilateur haut de gamme NF-S12B. Le NF-S12B redux est équipé d'un roulement de qualité industrielle – le SSO Bearing – et peut se vanter d'un MTTF de 150 000 heures ; complété d'une garantie constructeur de 6 ans, ce modèle premium s'impose et permet d'accéder à la qualité Noctua à un prix attractif. La version 1200 tr./min. PWM est assortie du circuit électronique NE-FDI PWM IC permettant le pilotage automatique de la vitesse ; il offre en toutes circonstances un compromis parfait entre performance de refroidissement et discrétion sonore.

Dimensions	120x120x25 mm
Type roulements	SSO
Géométrie des pales	NF-S12B Blade Design avec Bevelled Blade Tips (BBT)
Max. puissance / tension	0,9 W / 12 V
MTTF	> 150 000 h

Max. vitesse de rotation (+/–10%)	1200 RPM
Max. débit d'air	100,6 m³/h
Max. niveau sonore	18,1 dB(A)
Max. pression static	1,31 mmH2O

Modéle
Noctua NF-S12B redux-1200 PWM

EAN
4716123315285

UPC
842431012371

Dimensions d'emballage (HxLxP)
180x170x34 mm

Poids inkl. l'emballage
240 g

Garantie
6 ans

Pièce / carton
20 pcs

Dimensions d'emballage / carton (HxLxP)
370x370x200 mm

Poids inkl. l'emballage / carton
5,80 kg

Volume de livraison
Ventilateur, 4 vis de fixation
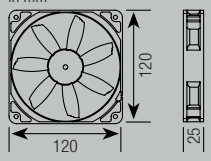
in mm